EL SITIO DE CHILLAN

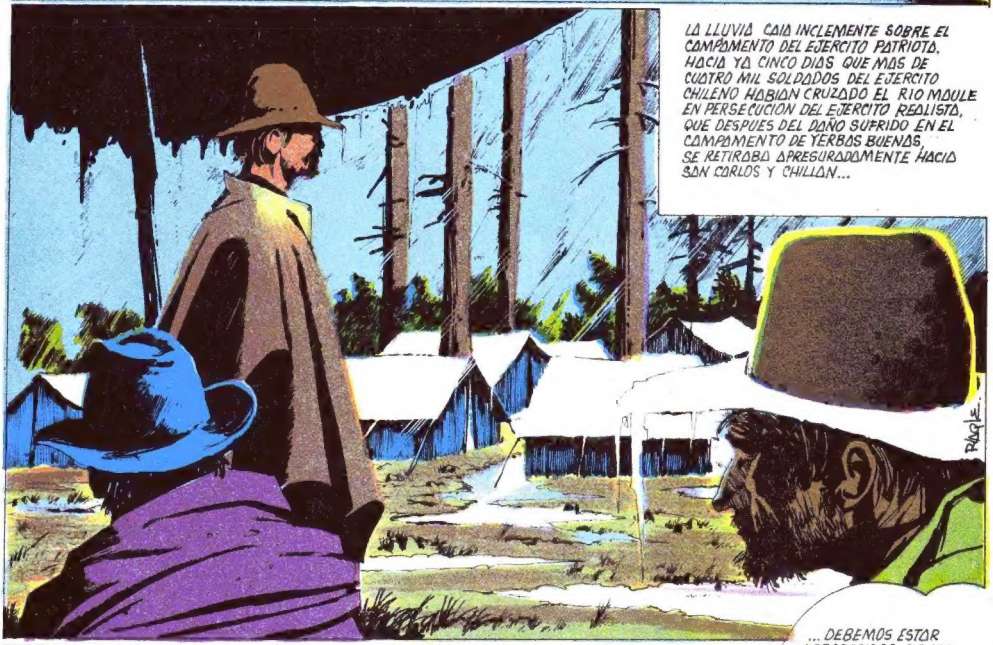

LA DIOSA FORTUNA NOS ACOMPAÑO ESTA VEZ, GENERAL...; PORQUE SI PAREJA LOGRA HACERLOS CRUZAR EL MAULE HABRIA SIDO EL FIN DE NOSOTROS...!
RIAQLE.
SI PARA NOSOTROS LA BATALLA DE YERBAS BUENAS FUE UN DURO GOLPE, PARA LOS REALISTAS FUE UN DESASTRE ! A PESAR DE LAS AMENAZAS EL ALMIRANTE PAREJA NO LOGRO QUE SUS HOMBRES CRUZARAN EL RIO... Y PARA COLMO EMPRENDIERON UNA ALOCADA FUGA HACIA SAN CARLOS CUANDO UNA GUERRILLA NUESTRA LOS ATACO..!!
HUBO PANICO PRIMERO EN NUESTRO EJERCITO CUANDO SE SUPO QUE LOS NUESTROS ERAN PERSEGUIDOS POR LOS REALISTAS DESDE YERBAS BUENAS... PERO AHORA...¡HEMOS AQUI PISANDOLE LOS TALONES A LOS GODOS!
¿QUE SE SABE DEL EJERCITO REALISTA DEL ALMIRANTE PAREJA, SEÑOR ?
EL DESBANDE DE SU EJERCITO ES CASI TOTAL. APENAS QUEDAN EN TORNO DEL ALMIRANTE UNOS DOS MIL HOMBRES QUE SE RETIRAN FATIGOSAMENTE HACIA CHILLAN... ALGO HAN PODIDO CAPTAR NUESTROS ESPIAS QUE PAREJA ESTA GRAVEMENTE ENFERMO..
GENERAL CORRERO, ENTONCES LAS CONDICIONES ESTAN DADAS PARA DARLES UN GOLPE DEFINITIVO A ESOS REALISTAS...
NO ES TAN SENCILLO. NOSOTROS ESTAMOS AQUI, EN BULI, Y ALGUNAS LEGUAS MAS ADELANTE, EN SAN CARLOS, PAREJA Y SUS HOMBRES... ¡TENDRIAMOS QUE ANDAR EN MEDIO DE UN LODAZAL Y BAJO ESTA TORMENTA INFERNAL!!
PARRAL
BULI
SAN CARLOS
CHILLAN
SERIA EXIGIR A LOS SOLDADOS UN SACRIFICIO INNECESARIO... POR OTRA PARTE, PAREJA AL IGUAL QUE NOSOTROS ESTA BLOQUEADO POR ESTA CONDENADA LLUVIA !! SOLO NOS RESTA ESPERAR...

DIAS MAS TARDE, POR FIN...

GRACIAS A DIOS HA DEJADO DE LLOVER UN MOMENTO...

LOS HOMBRES PODRAN TOMAR ALGO CALIENTE AHORA, SEÑOR... PERO... OBSERVE UD... UNO DE LOS GUIAS SE ACERCA...

GENERAL... LOS REALISTAS ABANDONAN SAN CARLOS

¡MALDICION!... ¡¡SE NOS ANTICIPARON A NUESTROS PLANES!!

¿CUANTOS SON LOS QUE ACOMPAÑAN AL ALMIRANTE PAREJA...?

APENAS UNOS MIL HOMBRES, GENERAL... AYER SE MARCHARON A CHILLAN LA CABALLERIA CON LOS CARROS DE LAS VITUALLAS... ¡HOY LO HACE PAREJA, Y LLEVA CONSIGO LA ARTILLERIA...!!

... ENTONCES AVANZO CON LA PRIMERA DIVISION Y ME INTERPONGO ENTRE PAREJA Y LOS SOLDADOS REALISTAS QUE YA ESTAN EN CHILLAN... ¡BUENA IDEA, JOSE MIGUEL! ¡¡EL TRIUNFO YA ES NUESTRO!

SI, LUIS. ¡TIENES QUE ACTUAR RAPIDO ANTES QUE EL CIELO NOS MANDE OTRA CASCADA DE AGUA...!

SI UD. DA LA ORDEN GENERAL, AUN PODEMOS ALCANZARLOS, ANTES QUE LLEGUEN A CHILLAN!...

LA ARTILLERIA DE PAREJA DEBEN SER UNOS TRESCIENTOS CAÑONES... Y CON ESE TREMENDO PESO NO PODRAN AVANZAR MUY DE PRISA... ¡¡LOS CAMINOS ESTAN CONVERTIDOS EN VERDADEROS PANTANOS!...

EN CAMBIO, SI NOSOTROS AVANZAMOS SIN NUESTRA ARTILLERIA Y LOS CARROS DE APROVISIONAMIENTO PODREMOS DARLES ALCANCE, Y... CORTAR EL EJERCITO DE PAREJA EN DOS...!!!

CON LAS PRIMERAS LUCES DEL ALBA LOS REALISTAS ABANDONARON SAN CARLOS. LA SORPRESA DE YERBAS BUENAS, LA SUBLEVACION DE LOS MILICIANOS, EL AZOTE DEL FRIO Y DE LA LLUVIA, HABIA DESTRUIDO LA MORAL DEL OTRORA ORGULLOSO EJERCITO REALISTA...
¿COMO SIGUE EL ALMIRANTE? ¿RESISTE BIEN EL VIAJE?
TIENE PULMONIA, CAPITAN. EL FRIO Y LA LLUVIA HAN SIDO IMPLACABLES CON EL...!!
TENEMOS QUE LLEGAR PRONTO A CHILLAN... ¡ALLI TENDRA ATENCION MEDICA!!
LOS HOMBRES ESTAN RENDIDOS, COMANDANTE ELEORRAGA... ¡ADEMAS PARECE QUE NUEVAMENTE TENDREMOS LLUVIA...!!
¡¡CONDENACION!!... ¡LOS INSURGENTES A TIRO DE FUSIL DE NOSOTROS, EL ALMIRANTE PAREJA ENFERMO... Y AHORA, DE NUEVO, ESTA MALDITA LLUVIA...!!
¿Y ESE RUIDO? ¿QUE SERIA? ¿UN TRUENO O DISPAROS EN LA RETAGUARDIA DE LA COLUMNA?
RIAGE
CONTINUARA

EL SITIO DE CHILLAN

MIENTRAS LUIS CARRERA Y LA PRIMERA DIVISION HABIAN TRATADO DE LLEVAR A CABO EL PLAN ELABORADO POR JOSE MIGUEL CARRERA, PERO...
MALDICION... ¡SE HAN PREPARADO PARA DARNOS BATALLA!!
¡¡... Y ESTAN BIEN PROTEGIDOS AHI ARRIBA, GENERAL!!
MAS TARDE, LLEGABA JOSE MIGUEL CARRERA Y LA TERCERA DIVISION...
PAREJA SE... ADELANTO A NUESTROS PLANES, JOSÉ MIGUEL... MIRALOS... ALLA ESTAN... ES IMPOSIBLE ACERCARSE SIN QUE NOS BARRAN A BALAZOS...
EL ALMIRANTE PAREJA TOMO UNA BUENA POSICION PARA PRESENTARNOS BATALLA... DESDE ESA ALTURA DOMINAN EL CAMINO A SAN CARLOS E IMPEDIRÁN CUALQUIER INTENTO QUE NOS PERMITA CORTARLES EL CAMINO A CHILLAN... ¡¡SOLO CON LA ARTILLERIA PODRIAMOS DESALOJARLOS DE ALLI... Y ELLA VIENE MUY ATRÁS!!
PINGLE 21/VI/74
¿QUÉ HAREMOS, JOSE MIGUEL?
ESPERAR NUESTRA ARTILLERIA; MIENTRAS LOS SITIAREMOS HASTA QUE AGOTEN SUS MUNICIONES... O SE RINDAN!!

QUE LA TROPA PERMANEZCA EN FORMACION DE COMBATE, HASTA NUEVA ORDEN...
JOSE MIGUEL...
¡MIRA!...
¡ES LA SEGUNDA DIVISION...!; Y SE LANZO A LA CARGA CONTRA EL CERRO..!!
¿QUIEN ES ESE LOCO QUE DESOBEDECIO MIS ORDENES?
ES...
...NUESTRO HERMANO...
JUAN JOSE...
ADELANTE, POR LA PATRIA..!
¡¡DEMOSTREMOSLE A ESOS MATURRANGOS COMO LUCHAMOS POR LA LIBERTAD DE CHILE!!
¡LOS VAN A ANIQUILAR..!
¡NO PODRÁN PASAR BAJO LA METRALLA QUE LES LANZARAN DE ALLA ARRIBA!!!

ASOMBRADO E IMPOTENTE ANTE LA INCALIFICABLE CONDUCTA DE SU HERMANO JUAN JOSE, EL GENERAL JOSE MIGUEL CORRERA CONTEMPLO COMO SU EJERCITO, QUE TANTO ESFUERZO HABIA COSTADO ARMAR, ERA DESPEDAZADO POR LA METRALLA REALISTA

CONTINUARA

EL SITIO DE CHILLAN

JOSE MIGUEL CARRERA OBSERVABA COMO LOS GRANADEROS DE LA SEGUNDA DIVISION, ABRUMADOS POR LA METRALLA QUE LOS REALISTAS DESCARGABAN SOBRE ELLOS, DESHACIAN SUS LINEAS Y HUIAN CERRO ABAJO DESATINADAMENTE...

Y ENTRE LOS QUE HUIAN SE ENCONTRABA EL PROPIO JUAN JOSE CARRERA, COMANDANTE DE LA SEGUNDA DIVISION, QUIEN HABIA ORDENADO EL ATAQUE AL REDUCTO REALISTA...

LOS JEFES REALISTAS, AL MANDO DEL COMANDANTE ELORRAGA, SE DIERON CUENTA DE LA CAOTICA SITUACION QUE CREARIA AL EJERCITO PATRIOTA EL DESBANDE DE LA SEGUNDA DIVISION, Y ANTES QUE LOS JEFES PATRIOTAS REACCIONARAN SE PREPARARON A CONTRAATACAR...

REGRESEN, COBARDES
¡HAY QUE REAGRUPAR A LA TROPA Y MANTENER EL ENCIERRO A LOS REALISTAS!
GENERAL... LOS RECLUTAS SE HAN DESBANDADO... TODOS HUYEN A SAN CARLOS... ¿QUE HAREMOS?
¡REUNIRLOS... COMO SEA! ¡SI LOS REALISTAS NOS ATACAN AHORA, NUESTRA DERROTA SERA DEFINITIVA...!!
GENERAL... MIRE..!
¡POR EL REY... A ELLOS!
!!

¡SE NOS VIENEN ENCIMA

¡MANTENGA ESTA POSICION, CORONEL... MIENTRAS PROCURO REORGANIZAR A LOS NUESTROS! ¡HAY QUE SALVAR LA RETIRADA DE LOS CUERPOS PATRIOTAS QUE HUYEN!

¡LOGRAMOS RETOMAR POSICIONES, GENERAL!... PERO NO PODREMOS MANTENERNOS AQUI POR MUCHO TIEMPO...!!

CAIAN YA LAS SOMBRAS DE LA NOCHE, CUANDO CESARON LOS TIROS, Y O'HIGGINS Y MACKENNA EMPRENDIERON LA RETIRADA PARA UNIRSE AL MALTRECHO EJERCITO PATRIOTA, REAGRUPADO A DURAS PENAS POR CARRERA EN SAN CARLOS...

¿QUE OPINA UD. DEL PLAN DE MR. POINSETT, CORONEL JUAN MACKENNA...?

A ESTAS HORAS LOS REALISTAS YA DEBEN ESTAR ATRINCHERADOS EN CHILLAN, GENERAL CARRERA... PERO AL HACERLO NOS HAN DEJADO ABIERTO EL CAMINO HACIA CONCEPCION Y TALCAHUANO, DOS IMPORTANTES REDUCTOS ENEMIGOS... ¡SI ATACAMOS ESTAS DOS PLAZAS FUERTES Y LAS VENCEMOS, CORTAREMOS TODA AYUDA A LOS REALISTAS DE CHILLAN... ¡Y PODREMOS VENCERLOS SIN DIFICULTAD!

LO SIENTO, JOSE MIGUEL... Y YO NO PENSE QUE MI ACCION...

BASTA!

¡BASTA JUAN JOSE! LO QUE PUDO SER UNA APLASTANTE DERROTA PARA LOS REALISTAS, SE CONVIRTIO EN UN DESASTRE POR TU TORPE ACCION... ¡¡RETIRATE...!!!

¡NO ESTOY DE ACUERDO, GENERAL! MIENTRAS ANDEMOS EN EL SUR, ELLOS PUEDEN FORTIFICARSE EN CHILLAN COMO PARA RESISTIR UN LARGO ASEDIO... ¡SOY PARTIDARIO DE ATACAR CHILLAN, AHORA!..

CREO QUE DEBEMOS MARCHAR A CONCEPCION PRIMERO, LUEGO A...

CABALLEROS, HAY QUE TOMAR UNA DECISION...

...A CHILLAN

NO...

CONTINUARA

EL SITIO DE CHILLAN

LA CAMPAÑA DE JOSÉ MIGUEL CARRERA EN TALCAHUANO Y CONCEPCIÓN FUE CORONADA CON EL ÉXITO.
SÓLO TALCAHUANO LE OFRECIÓ UN CONATO DE RESISTENCIA, LO QUE LE SIRVIÓ DE PRETEXTO PARA ENTREGAR LA CIUDAD AL SAQUEO DE LA TROPA...
BERNARDO O'HIGGINS MIENTRAS TANTO, RECOBRÓ SIN DIFICULTADES LA CIUDAD DE LOS ÁNGELES Y TODAS LAS PLAZAS DE LA FRONTERA...
ASEGURADA DE ESTA MANERA SU DOMINIO EN LAS PROVINCIAS DEL SUR JOSÉ MIGUEL CARRERA ORDENÓ LA CONCENTRACIÓN DE SUS FUERZAS EN LA CIUDAD DE CHILLÁN...

BAJO LLUVIAS IMPLACABLES, Y SOPORTANDO UN RIGUROSO INVIERNO, LAS FUERZAS PATRIOTAS OBEDECIERON LAS ÓRDENES DE SU GENERAL EN JEFE. ERA EL MES DE JUNIO DE 1813...

POR SU PARTE EL COMANDANTE SÁNCHEZ, QUE POR LA MUERTE DE PAREJA HEREDÓ LA JEFATURA DE LAS FUERZAS REALISTAS, SE HABÍA ATRINCHERADO ADMIRABLEMENTE ENTRE LAS CASAS DE GRUESAS PAREDES DE ADOBE DE LA VILLA DE CHILLÁN, CERRANDO EL ACCESO DE SUS CALLES CON TRINCHERAS BIEN DEFENDIDAS...

ASÍ PASÓ CASI UN MES SIN QUE LA SITUACIÓN VARIARA. LA LLUVIA CAÍA NOCHE Y DÍA, Y LOS SOLDADOS PERMANECÍAN EN SUS PUESTOS HUNDIDOS EN EL LODO HASTA LAS RODILLAS O METIDOS EN SUS CARPAS DE LONA, TRASPASADAS POR EL AGUA...

¿HASTA CUÁNDO TENDREMOS QUE SOPORTAR ESTA CONDENADA LLUVIA...?

EL DESCONTENTO COMENZÓ A CUNDIR EN LAS FILAS PATRIOTAS...

DESCANSE, CORONEL O'HIGGINS... ¿CUÁL ES EL PROBLEMA QUE UD. QUERÍA CONVERSAR CONMIGO..?
LA INERCIA DE MUERTE A QUE HAN ESTADO SOMETIDO LOS HOMBRES DURANTE CASI SESENTA DÍAS BAJO LA LLUVIA, ESTÁ SOCAVANDO LA MORAL DE LA TROPA, GENERAL... ¡ES PRECISO ENTRAR EN ACCIÓN..!
¡NADA PODEMOS HACER, CORONEL! LA INCLEMENCIA DEL TIEMPO NOS OBLIGA A PERMANECER INACTIVOS. ¡TENDREMOS QUE SEGUIR ESPERANDO...
¿ESPERAR.. ¿ESPERAR QUÉ, GENERAL?
¡ESTA ESPERA ES ANGUSTIOSA E INTOLERABLE PARA LOS HOMBRES ALLÁ AFUERA! ¡DURANTE CASI DOS MESES HAN SOPORTADO UNA LLUVIA INFERNAL MIENTRAS LOS REALISTAS HAN SOPORTADO COMODAMENTE EL CRUDO INVIERNO EN LAS CASAS DE CHILLÁN..! ¡¡¡¡NO PODREMOS SOPORTAR UNA SEMANA MÁS EN ESTAS CONDICIONES!!!!
¡DÍA A DÍA MÁS HOMBRES DESERTAN DE NUESTRAS FILAS, GENERAL CARRERA..! ¡HAY QUE AFRONTAR, DE UNA VEZ POR TODAS, UN ATAQUE DECISIVO A CHILLÁN..!
¿QUÉ ES LO QUE UD. PLANEA HACER, CORONEL O'HIGGINS?
RIAÑE

CONTINUARÁ

EL SITIO DE CHILLAN

SOLO PRESENTANDO BATALLA A LOS REALISTAS LEVANTAREMOS LA MORAL DE LA TROPA, GENERAL... Y TENGO UN PLAN PARA ENTRAR EN CHILLAN CON MIS HOMBRES Y RENDIR LA PLAZA... ESCUCHAD...

CORONEL O'HIGGINS, VUESTRO PLAN ES TEMERARIO, PERO EFECTIVO... LO APRUEBO, CORONEL...¿CUANDO LO PONDREIS EN PRACTICA?

¡EN CUANTO DEJE DE LLOVER, GENERAL!. MIENTRAS PREPARARE A MIS HOMBRES...

CUANDO LAS PRIMERAS LUCES DEL 3 DE AGOSTO DE 1813 ANUNCIARON LA CLARIDAD DE UN NUEVO DIA LA DIVISION DEL CORONEL BERNARDO O'HIGGINS HABIA TERMINADO DE ATRAVESAR EL ESTERO MAIPON...

CASI TODOS HAN CRUZADO YA, CORONEL!

¡QUE LA TROPA TOME POSICIONES ANTES QUE ACLARE TOTALMENTE!

AL AMANECER, LOS REALISTAS DESCUBRIERON LAS AVANZADAS DEL EJERCITO PATRIOTA...

¡SON CASI QUINIENTOS HOMBRES, SEÑOR! ¡Y ESOS HOMBRES Y CAÑONES ESTAN DEMASIADO CERCA!!
¡HAY QUE SACARLOS DE ALLI! ESOS CAÑONES NOS PONDRAN EN DIFICULTADES... ¡¡ENVIEN HOMBRES...
... PARA QUE LOS DESALOJEN DE ALLI !!... HAREMOS UNA SALIDA, TRABAREMOS COMBATE CON ELLOS, LUEGO NOS RETIRAREMOS... LOS INSURGENTES NOS SEGUIRAN... ¡PERO NOSOTROS ESTAREMOS AQUI, ESPERANDOLOS!!
¡ALLI VIENEN, GENERAL..!!
BIEN. PARA QUE ESA TROPA PUDIERA SALIR DEL PUEBLO LOS GODOS TIENEN QUE HABER ABIERTO UNA CALLE... ¡POR ESA BRECHA ENTRAREMOS!
LA TROPA ESTA LISTA PARA ACTUAR, GENERAL...
BOOOM
BOOM

EL ATAQUE REALISTA FUE CRUELMENTE RECHAZADO POR LA ARTILLERIA PATRIOTA, Y PRONTO SE DIERON A LA FUGA. ERA EL MOMENTO ESPERADO POR EL CORONEL O'HIGGINS, QUIEN CON UN GRUPO DE HOMBRES LOS PERSIGUE SIN DESCANSO, CON EL ANIMO DE INTRODUCIRSE EN POS DE ELLOS POR LAS CALLES DE CHILLAN...

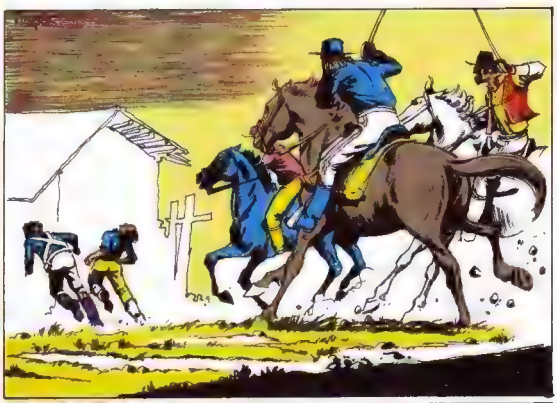

¡NO DISPAREN..! ¡ESPEREMOS A QUE TODOS LOS INSURGENTES PENETREN EN EL PUEBLO...!!

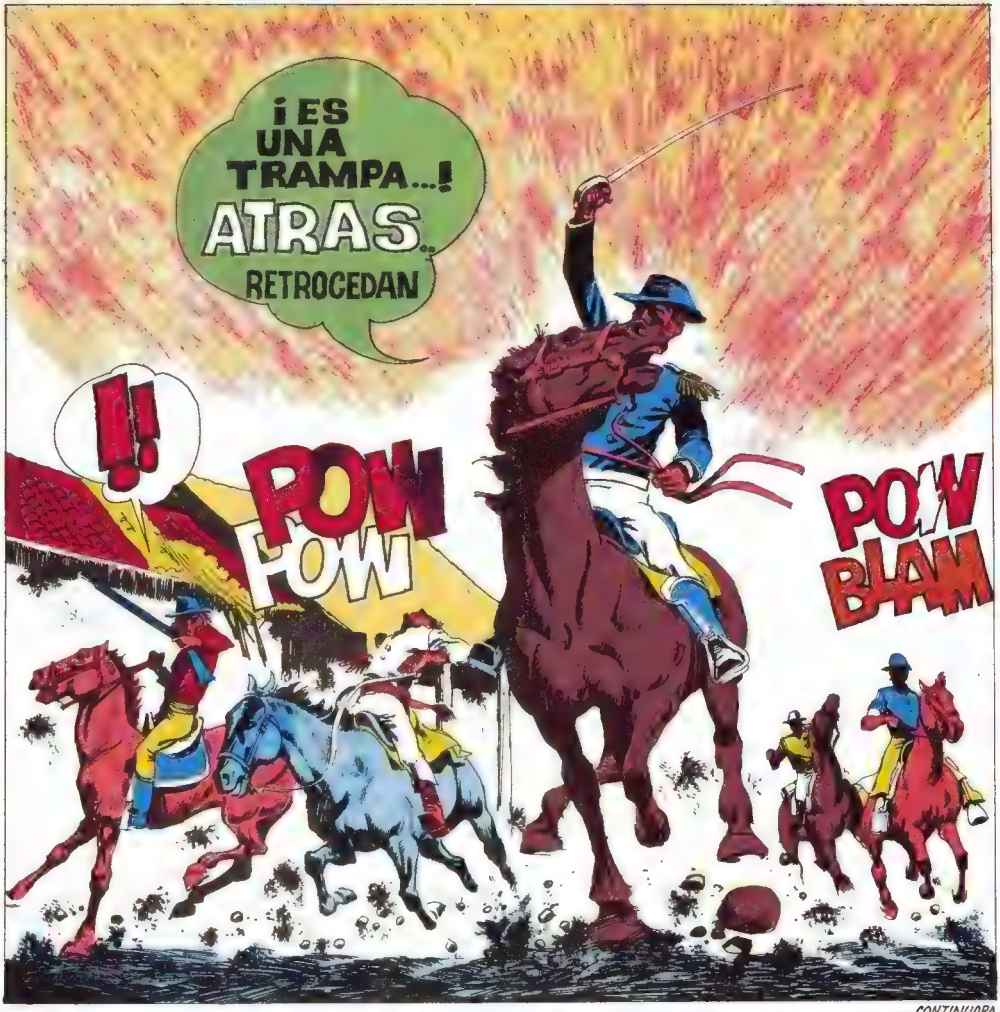
¡ES UNA TRAMPA...! ATRAS.. RETROCEDAN
!!
POW
POW
POW
BLAM

CONTINUARA

EL SITIO DE CHILLAN

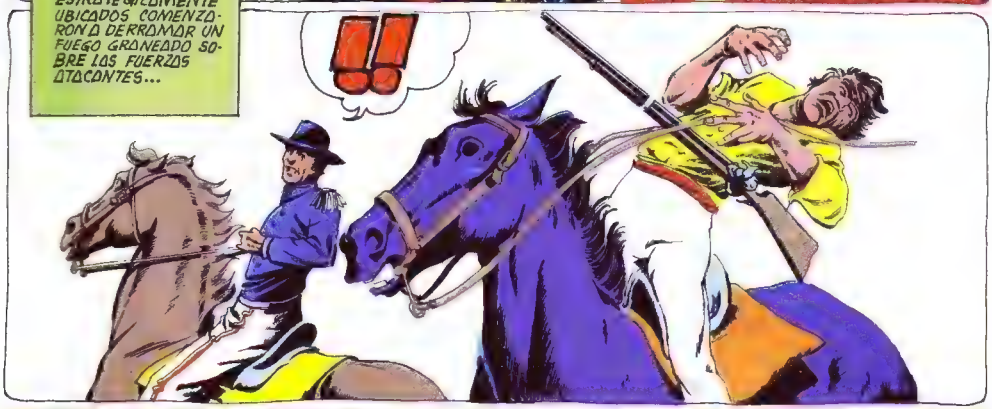

O'HIGGINS ARREMETIÓ FIERAMENTE CONTRA LOS INFANTES REALISTAS QUE LES CERRABAN LA SALIDA, LOGRANDO ABRIRSE PASO...

LOS PATRIOTAS SE REFUGIARON EN SUS LÍNEAS, MIENTRAS EL CORONEL REALISTA SÁNCHEZ DECIDIO TERMINAR CON EL EJERCITO PATRIOTA CONTRAATACANDO RESUELTAMENTE SUS POSICIONES. EL COMBATE RECRUDECIO VIOLENTAMENTE...

EL COMBATE SE PROLONGO DURANTE TODO EL DIA. PERO AL ANOCHECER Y CUANDO COMENZABA A DISMINUIR LA VISIBILIDAD UNA FORMIDABLE EXPLOSION SEGUIDA DE UNA LLAMARADA IMPRESIONANTE ALUMBRO EL CAMPO DE BATALLA...

ARGUMENTO · DIBUJOS
LUIS M. RUIZ-TAGLE P.

APROVECHANDO EL DESCONCIERTO DE LAS FUERZAS PATRIOTAS EL CORONEL SANCHEZ ORDENO CERRAR LA CALLE POR DONDE O'HIGGINS Y SUS HOMBRES DEBIAN NECESARIAMENTE REGRESAR, PARA ESCAPAR DE LA ENCERRONA REALISTA...

A ELLOS...
...ANTES QUE CIERREN TOTALMENTE LA CALLE!!

FUEGO

GUIDADO
¡¡N-NO SE DETIENEN!!

RUIZ-TAGLE 20/VII

¡AH! VIENEN!!
FUEGO!!

BROOM

RUIZ-TAGLE

GENERAL CARRERO... ¡CON ESA EXPLOSION LOS REALISTAS HUYEN..! ¡¡MIRE!!
SI, PERO ESA EXPLOSION ¿DONDE FUE? PROVINO DEL LUGAR DONDE O'HIGGINS INSTALO LA ARTILLERIA...
RIAGLE
¿QUE SUCEDIO?
EL POLVORIN
¡¡UNA BALA DIO EN EL POLVORIN!!
¡DIOS MIO..! ¡NO TUVIERON TIEMPO DE HUIR... Y EL CAMPO QUEDO SEMBRADO DE CADAVERES
¡QUE UN GRUPO DE HOMBRES DE CRISTIANA SEPULTURA A ESTOS DESDICHADOS Y RECOJAN LAS ARMAS... ¡SARGENTO, LLAME A REUNION DE OFICIALES..!
LOS MUERTOS SUMAN CENTENARES, GENERAL... Y MUCHOS SOLDADOS HAN DESERTADO...
NUESTRA SITUACION ES DESESPERADA... EN LAS ACCIONES DE HOY DIA HEMOS PERDIDO LO MEJOR DE NUESTRO EJERCITO Y CASI TODO EL ARMAMENTO Y VIVERES..
RIAGLE
Y HAY MAS AUN GENERAL... ¡UN CONVOY DE MUNICIONES Y VIVERES QUE NOS ENVIABAN DE CONCEPCION FUE SORPRENDIDO POR UN ATAQUE REALISTA...!!
CONCLUIRA

EL SITIO DE CHILLAN

EN EFECTO, EL CORONEL SANCHEZ, DANDO POR DESCONTADO EL TRIUNFO DE SUS TROPAS, LANZO LA MAYOR FUERZA DE SU EJERCITO SOBRE LA ULTIMA BATERIA PATRIOTA EMPLAZADA SOBRE UN CERRO, JUNTO AL ESTERO MAIPON...

¡HAY QUE DEFENDER ESTA POSICION...¡¡ A CUALQUIER PRECIO!! ¡POR LA PATRIA... FUEGO!!

CORONEL... MIRE... LOS GODOS SE RETIRAN...

¡¡HURRA!!

SI... SE RETIRAN

¡¡VIVA, VIVA!!

¡NO COMPRENDO...! SE RETIRAN AHORA, JUSTO CUANDO YA ESTABAMOS VENCIDOS!

SEÑOR... MIRE

¡¡¡SON REFUERZOS!!!

CORONEL O'HIGGINS... ¿¿QUE HA SUCEDIDO!!

LOS REALISTAS HUYERON SORPRESIVAMENTE, GENERAL CARRERA, Y CORRIERON A REFUGIARSE EN EL PUEBLO... PERO ESOS QUE VIENEN ALLI NO SON REFUERZOS... SON... SON LOS DESERTORES... ¡¡OH, NO...!!

RIQUE.

¡SON LOS DESERTORES... LOS QUE HAN ABANDONADO EL EJERCITO... LOS QUE HAN ESTADO ACTUANDO COMO BANDOLEROS EN LA REGION... Y QUE AHORA CORREN HAMBRIENTOS Y CODICIOSOS TRAS EL POSIBLE BOTIN...
SON CIENTOS DE ELLOS... CUBIERTOS DE BARRO Y SUCIEDAD, QUE TOMAN POR ASALTO EL PUEBLO... ¡POR ESO LOS GODOS SE RETIRARON!!!
AL SAQUEO AL SAQUEO
¡AL SAQUEO!!

SIN ORDEN NI CONCIERTO, LOS DESERTORES DEL EJERCITO PATRIOTA, SE INTRODUJERON A CHILLON POR TODAS LAS CALLE JUE LAS GRITANDO FRENETICAMENTE, MIENTRAS QUE LOS SOLDADOS REALISTAS, DISCIPLINADAMENTE, HICIERON FRENTE AL NUEVO ENEMIGO...

MIENTRAS LOS DESERTORES SE PREOCUPABAN DEL SAQUEO DE LA CIUDAD, Y ENTRE EL HUMO Y LA CONFUSION SE OIAN LOS GRITOS DE LAS MUJERES Y EL LLANTO DE LOS NIÑOS, LOS REALISTAS COPABAN A LOS ASALTANTES EN LAS CALLES...
POW
POW

GENERAL, NO PODEMOS DEJAR QUE ESOS HOMBRES MUERAN ENCERRADOS EN EL PUEBLO... ¡HAY QUE AYUDARLOS!
¡NADA PODEMOS HACER POR ESOS LOCOS! SERIA SUICIDA METERSE AHI ADENTRO...!!

PERO HAREMOS UN ESFUERZO PARA SACARLOS DEL PUEBLO O AYUDAR-LOS ALLI ADENTRO... ¡ADELANTE !!

CARRERA LANZO EL RESTO DE SU EJERCITO CONTRA CHILLAN, EN UN DESESPERADO INTENTO DE ROMPER EL CERCO REALISTA... SE TRABO EN LAS CALLES DEL PUEBLO UN COMBATE FEROZ, PERO AL CABO DE ALGUNAS HORAS LAS FUERZAS PATRIOTAS TUVIERON QUE REPLEGARSE A LUGARES PROTEGIDOS, DESDE DONDE JOSE MIGUEL CARRERA CONTEMPLO EL TERMINO DE AQUEL DESASTRE...

TODO HA CONCLUI-DO AQUI, GENE-RAL...

NOS HAN DERRO-TADO... DE LA ORDEN CORONEL O'HIGGINS DE RETIRARSE A CONCEPCION...

RIAQLE JULIO/74

LLOVIO TORRENCIALMEN-TE CUANDO LOS PATRIO-TAS LEVANTARON EL CAMPAMENTO...

FIN

PROXIMO CAPITULO

O VIVIR CON HONOR O MORIR CON GLORIA...

RIAQLE.